		Zdravotnické středisko Hvozď s.r.o. Cytologická laboratoř Komenského 358 Cvikov 471 54		Kód dokumentu: LP 001	
vydání:		02	Počet stran:		14
Rozdělovník					
Výtisk č.	Umístění	Odpovědná osoba		Podpis	
1	Pracovna lékařů	Hana Rusová			

Název dokumentu:

Laboratorní příručka

www.hvozď.com

Autor dokumentu: MUDr. Dana Havelková, Vedoucí laboratoře

Dokument kontroloval: Hana Rusová, Vedoucí laborant

Dokument schválil: MUDr. Dana Havelková, Vedoucí laboratoře

Datum vyhotovení dokumentu: 1.12.2011

Platnost dokumentu od: 1.12.2011

Zdravotnické středisko Hvozd s.r.o. Cytologická laboratoř Komenského 358 Cvikov 471 54	Laboratorní příručka	Platné od: 1.12.2011
		Změna: 0
		Vydání č.: 2

Obsah

- A Úvod
- B Informace o laboratoři
- C Manuál pro odběry primárních vzorků
- D Preanalytické procesy v laboratoři
- E Vydávání výsledků a komunikace s laboratoří
- F Postanalytický proces v laboratoři
- G Poskytovaná laboratorní vyšetření
- H Příloha - vzor používané žádanky

Zdravotnické středisko Hvozd s.r.o. Cytologická laboratoř Komenského 358 Cvikov 471 54	Laboratorní příručka	Platné od: 1.12.2011
		Změna: 0
		Vydání č.: 2

A Úvod

Tato laboratorní příručka je základním dokumentem naší laboratoře a slouží ke komunikaci s uživateli našich služeb. Je tedy určena jak lékařům, zdravotním sestřám, ale i pacientům zájímajícím se o práci naší laboratoře. Má sloužit jako obecný průvodce našimi laboratorními službami. Obsah příručky byl koncipován v souladu s normou ČSN EN ISO 15189 Zdravotnické laboratoře – Zvláštní požadavky na jakost a způsobilost. Struktura laboratorní příručky se řídí Akreditačními standarty klinických laboratoří a byla vytvořena na základě písemných materiálů používaných v naší laboratoři a převzatých z materiálů z odborných publikací. Zájemcům je k dispozici též na webových stránkách ZS Hvozd s.r.o. www.hvozd.com.

B Informace o laboratoři

B 1 Identifikace laboratoře

Název organizace:	Zdravotnické středisko Hvozd s.r.o.
Název laboratoře :	Cytologická laboratoř
IČO	27185451
Odbornost 820 IČZ	50322000 IČP 50322001
Odbornost 817 IČZ	50322000 IČP 50322001
Adresa pracoviště:	Cvikov Komenského 357 , 471 54, 2. Poschodí
Jednatel společnosti :	MUDr Dalibor Maršák
Vedoucí laboratoře :	MUDr Dana Havelková
Vedoucí laborant :	Hana Rusová
Telefon :	487 751 436 - 7
Provozní doba:	Po – Čt 7. 00 - 14.00 v pracovní dny, dle aktuální potřeby je upravena Pá 8.00 – 12.00

Zdravotnické středisko Hvozď s.r.o. Cytologická laboratoř Komenského 358 Cvikov 471 54	Laboratorní příručka	Platné od: 1.12.2011
		Změna: 0
		Vydání č.: 2

B 2 Základní údaje o laboratoři

Cytologická laboratoř provádí screeningové vyšetření cervikovaginálních stěrů. Dle požadavků zadavatelů provádíme i vyšetření stěrů z pochvy a vulvy.

Laboratoř je zařazena do celostátního programu screeningu karcinomu čípku děložního a v rámci datového auditu spolupracuje s Institutem biostatistiky a analýz Masarykovy Univerzity v Brně.

Laboratoř má smluvně uzavřeny vztahy se zdravotními pojišťovnami, na základě kterých jsou všechna vyšetření laboratoře hrazena.

Vyšetření lze provést i za přímou úhradu pacientkou.

V současné době provádí laboratoř 35 000-40000 vyšetření ročně.

B 3 Úroveň a stav akreditace

Naše laboratoř úspěšně splnila podmínky Auditů I pro registrované odbornosti 820 a 817. V současnosti je laboratoř v přípravě na akreditaci dle ISO 15189:2007.

B 4 Organizace laboratoře, vnitřní členění, personální a přístrojové vybavení

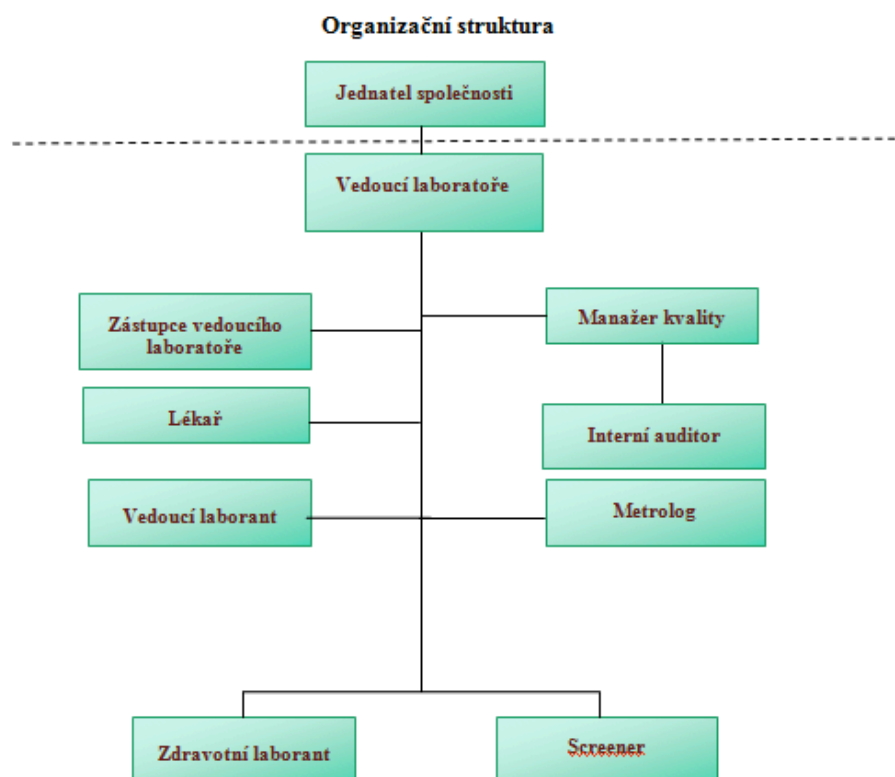

Zdravotnické středisko Hvozd s.r.o. Cytologická laboratoř Komenského 358 Cvikov 471 54	Laboratorní příručka	Platné od: 1.12.2011
		Změna: 0
		Vydání č.: 2

Přístrojové vybavení : Karuselový barvicí automat F 2032 SLEE Mainz
Barvicí automat Merck
Digestoř pro sušení preparátů
4 rutinních laboratorních mikroskopů
1 badatelský mikroskop vybaven digitální kamerou propojenou s PC
výpočetní technika

B 5 Spektrum nabízených služeb

Naše laboratoř provádí na základě svých personálních a přístrojových možností tato vyšetření:

Vyšetření cerviko-vaginální cytologie, mikroskopie /SOPV001/

Předmět vyšetření: děložní čípek zevně - ektocervix
děložní čípek vnitřně - endocervix

C Manuál pro odběry primárních vzorků

C 1 Základní informace

Tato část laboratorní příručky obsahuje pokyny, které se týkají správného odběru a zacházení s cytologickými preparáty. Respektování těchto úkonů je nezbytné ke stanovení validního výsledku vyšetření.

C 2 Průvodní list cytologického vyšetření / žádanka /

Laboratoř přijímá ke zpracování pouze preparát s řádně vyplněnou žádankou. Tato musí obsahovat :

- identifikaci pacienta (příjmení a jméno pacienta, rodné číslo nebo číslo pojištěnce, PSČ)
- kód pojišťovny pacienta
- gynekologická anamnéza pacienta a komentář gynekologa
- identifikace žadatele – ústav, oddělení, jméno lékaře, IČP
- razítko a podpis lékaře

Zdravotnické středisko Hvozd s.r.o. Cytologická laboratoř Komenského 358 Cvikov 471 54	Laboratorní příručka	Platné od: 1.12.2011
		Změna: 0
		Vydání č.: 2

- požadavek na urgentnost dodání a zpracování / v případě statimového vyšetření /
- označení / číslo / na žádance souhlasné s číslem uvedeným na preparátu přidělené odesílajícím lékařem
- výsledek předchozí cytologie, nebo histologický nález v komentáři gynekologa
- datum odběru
- datum přijetí
- lokalizace stěru

C 3 Požadavky na urgentní vyšetření

K urgentnímu zpracování gynekologické cytologie přijme laboratoř preparát s řádně vyplněným průvodním listem vyšetření a označením STATIM. Výsledek STATIM vyšetření odešle laboratoř tentýž, či následující den po doručení preparátu. Pokud zadavatel STATIM vyšetření označí na průvodce „výsledek sdělit telefonicky“, je výsledek sdělen telefonicky (viz. E2) odesílajícímu lékaři a je o tomto proveden zápis v Knize telefonicky hlášených výsledků.

C 4 Ústní požadavky na vyšetření

V laboratoři není ústní podání žádosti na vyšetření vzorku akceptováno. Vzorek je vždy přijímán s průvodkou.

C 5 Postup před provedením odběru

Souhlas s provedením odběru vyslovuje pacientka před odběrem po domluvě s ošetřujícím lékařem a není tak třeba žádného písemného záznamu, či vyplnění dalšího formuláře. Odběr vzorku pro cytologické vyšetření neklade na pacientku žádné zvláštní nároky. Co se týká přípravy před odběrem platí doporučení jedno až dvoudenní sexuální abstinence, několik dnů před odběrem neprovádět výplachy pochvy a k odběru se dostavit mimo období menses. O tom, zda je odběr vzorku u konkrétní pacientky vhodný, rozhoduje klinik na základě zvážení všech anamnestických údajů - například zánětlivé prostředí v pochvě a zakrvácený vzorek vedou k obtížnému hodnocení preparátu cytologem.

C 6 Identifikace pacientky na žádance a označení vzorku

Identifikační údaje pacientky na průvodním listu cytologického vyšetření a označení preparátu musí být jednoznačně shodné. Označení preparátu a žádanky musí odpovídat dohodě s laboratoří. Pokud označení postrádá správnou identifikaci, nebude preparát s žádankou zpracován.

Zdravotnické středisko Hvozd s.r.o. Cytologická laboratoř Komenského 358 Cvikov 471 54	Laboratorní příručka	Platné od: 1.12.2011
		Změna: 0
		Vydání č.: 2

Pokud má pacientka více vzorků, musí být na každém vzorku kromě identifikace pacientky uvedena lokalizace, ze které byl proveden odběr. Každý vzorek musí mít svoji řádně vyplněnou žádanku. Číslo vzorku musí souhlasit s číslem na jednotlivé žádance.

C 7 Odběr vzorku

Odběr vzorku na gynekologické cytologické vyšetření v rámci onkologické prevence či z jiných důvodů je proveden stěrem v ordinaci gynekologa.

Stěr je proveden z ektocervixu dřevěnou špátlí, či jiným typem odběrové špátle, popřípadě lze provést odběr pevně utaženou vatovou štětíčkou. Stěr z endocervixu je zásadně prováděn kartáčkem typu endobrush. Odběr musí být proveden tak, aby bylo získáno dostatečné množství materiálu, ale nedošlo vlivem příliš razantního odběru k znehodnocení vzorku větším množstvím krve. Ke stěru z pochvy, či vulvy lze použít k odběru špátle či kartáčku typu cytobrush. Stěr z dutiny děložní pro je prováděn kartáčkem typu uterobrush.

Po odběru je materiál natřen doporučeným způsobem na označené podložní sklo a bezprostředně po natření nanese odebírající lékař fixativum sprejem na vrstvu materiálu na podložním skle. Důležitá je včasná a správná aplikace fixačním sprejem. Vzdálenost spreje od podložního skla musí být mezi 20 – 25 cm. Při větší vzdálenosti hrozí nedostatečná fixace preparátu, při menší hrozí smytí buněk z podložního skla. Nedojde-li k okamžité fixaci, může dojít k poškození, či jiným nežádoucím změnám na jádře i cytoplasmě buněk. Při kontaminaci nátěru desinfekčním roztokem, či jiným aerosolem snižujícím pH, dochází též k cytolýze buněk a tím ke špatné vyšetřitelnosti odběru.

C 8 Množství odebraného vzorku,

U cytologického preparátu je nutné, aby pro vyšetření bylo odebráno a na sklo natřeno dostatečné množství vzorku, to znamená, že musí být přítomny všechny buněčné populace z ektocervixu a endocervixu (z endocervixu alespoň 10 buněk), aby bylo zajištěno, že ve stěru je zastiženo pásmo transformační zóny.

C 9 Operace se vzorkem

Adekvátně odebraný a fixovaný materiál nevyžaduje žádné speciální podmínky k uchování, urychlené zpracování či transport.

Je třeba při manipulaci či skladování odebraného materiálu, jej nevystavovat přímému slunečnímu záření, či působení tepelného zdroje.

Jednotlivé vzorky jsou uloženy a transportovány v pevných transportních krabicích.

Zdravotnické středisko Hvozd s.r.o. Cytologická laboratoř Komenského 358 Cvikov 471 54	Laboratorní příručka	Platné od: 1.12.2011
		Změna: 0
		Vydání č.: 2

C 10 Základní informace k bezpečnosti při práci se vzorky

Se všemi vzorky je nakládáno jako s biologickým materiálem. Laboratoř kontroluje, zda jsou vzorky transportovány do laboratoře tak, aby nebyla narušena bezpečnost transportujících, veřejnosti a přijímající laboratoře.

Transportní krabice, či žádanky potřísněné biologickým materiálem, stejně jako mechanicky poškozené vzorky nemohou být laboratoří přijaty ke zpracování.

Veškerá manipulace se vzorky před jejich nabarvením a zamontováním je prováděna pouze v jednorázových laboratorních rukavicích a v laboratorním oblečení.

C 11 Informace o dopravě vzorků

Transport materiálu a výsledků, zajišťují v jednotlivých regionech :

Diagnostika s.r.o. region Českolipska a Šluknovský výběžek

Zdravotní doprava Štěpánek s.r.o. region Liberecka, Jablonecka a Děčínska

Fixovaný materiál je pro cytologické vyšetření transportován v krabicích na preparáty a je uložen tak, aby nedošlo k jeho poškození. S každým vzorkem musí být dodána žádanka. Materiál je dopravován do laboratoře minimálně jednou týdně, od většiny zasílajících gynekologů i několikrát týdně. V případě urgentního vyšetření možno zajistit svoz v týž den. Svoz materiálu probíhá dle dohodnutého rozpisu. Tím je zajištěna bezpečnost svozu po stránce hygienicko - epidemického režimu. Požadavky, které se vymykají běžnému režimu, jsou individuálně řešeny písemně, či telefonicky, či e-mailem.

D Preanalytické procesy v laboratoři

D 1 Příjem žádanek a vzorků

Příjem vzorků ke zpracování probíhá kdykoliv v pracovní době naší laboratoře.

Při příjmu vzorků je provedena kontrola označení vzorku – shoda označení vzorku na skle i průvodce. Dále je provedena kontrola nezbytných údajů na žadance – jméno a příjmení pacientky, RČ, kod poštovny, PSČ bydliště.

Na průvodku je zapsán datum příjmu vzorku do laboratoře. Každému vzorku je přiřazeno evidenční číslo, které je zapsáno na průvodku.

Zdravotnické středisko Hvozd s.r.o. Cytologická laboratoř Komenského 358 Cvikov 471 54	Laboratorní příručka	Platné od: 1.12.2011
		Změna: 0
		Vydání č.: 2

Veškeré nevyhovující vzorky jsou vyřazeny ze zpracování.

Osobní údaje vyšetřovaných pacientek jsou uchovávány tak, aby nebyly dostupné nepovolaným osobám. Veškeré písemné materiály obsahující osobní údaje vyšetřovaných osob, které nepodléhají archivaci, jsou skartovány. Kopie žádanek jsou archivovány po dobu určenou v současnosti platnými předpisy. Elektronická dokumentace je pravidelně archivována.

D 2 Kritéria pro přijetí nebo odmítnutí vadných / kolizních/ primárních vzorků

Laboratoř je oprávněna odmítnout primární vzorky / preparáty/ , jež se jejich povahou či povahou žádanek neslučují s požadavky laboratoře.

Pokud se však vzorky přesto přijmou, musí se v konečném nálezu popsat podstata problému a upozornit na zvýšenou pozornost při interpretaci výsledku zadavatelem.

Důvodem pro odmítnutí vzorků je především:

a/ nejasná identifikace jednotlivých vzorků

- chybějící označení vzorku na sklíčkách
- nečitelné či nejednoznačné označení vzorku

b/ nedostatečně vyplněné údaje na žádance, či dokonce chybějící žádanka

c/ mechanicky poškozená sklíčka se vzorky, či jejich chybějící část, či chybí li celý vzorek

Nelze li napravit nedostatky všech náležitostí, nebo tak nebude učiněno, musí laboratoř taková vyšetření odmítnout. Dále pak musí být proveden evidenční zápis o tomto aktu do „ Kniha odmítnutých vzorků“.

D 3 Postupy při nesprávné identifikaci vzorku či žádanky

Pokud jsou některá vyšetření z výše uvedených důvodů odmítnuta, je o této situaci jejich zadavatel neprodleně písemně či telefonicky zpraven a žádanky i skla zamítnutých vyšetření jsou mu co nejdříve vráceny. Zadavatele informuje vedoucí laborant, či jím pověřený jiný pracovník. Telefonický kontakt se zapisuje pracovníkem provádějícím kontakt se zadavatelem do „ Knihy telefonicky hlášených výsledků“.

Všechny případné dodatečné změny údajů souvisejících s identifikací vzorku s údaji o pacientce, jsou zdokumentovány / zápis se provádí jak na originálu žádanky, do „Knihy neshod na příjmu „ tak i do elektronické dokumentace/. Za správnost záznamu změny odpovídá pověřený pracovník, který svým záznamem a podpisem v „Knize neshod na příjmu“ stvrzuje kdy, u kterého pacienta, od kterého zadavatele a proč tuto změnu provedl.

Zdravotnické středisko Hvozd s.r.o. Cytologická laboratoř Komenského 358 Cvikov 471 54	Laboratorní příručka	Platné od: 1.12.2011
		Změna: 0
		Vydání č.: 2

D 4 Vyšetřování smluvními laboratořemi

Cytologická laboratoř spolupracuje s pracovištěm MUDr. Milan Cihlář, cytologická laboratoř a to v rozsahu uvedeném v Dohodě o mezilaboratorním porovnávání.

Zapůjčení vzorků ke konzultačnímu vyšetření ve zvolené laboratoři je popsáno v bodu E 5.

E Vydávání výsledků a komunikace s laboratoří

E 1 Hlášení výsledků v kritických intervalech

Na vyšetření prováděna v naší laboratoři se kritické intervaly nevztahují. Statimová vyšetření viz. C 3
Požadavky na urgentní vyšetření.

E 2 Informace o formách vydávání výsledků

Výsledky předáváme zadavatelům vyšetření

1. v písemné podobě – originál průpisové žádanky
2. Elektronicky
3. Telefonicky – pouze pokud zadavatel vyšetření označí na průvodce „výsledek sdělit telefonicky“, nebo pokud si lékař volá sám o výsledky, sdělí příslušné osobě jméno a rodné číslo pacientky, poté mu je sděleno, že oprávněná osoba mu za chvíli zavolá na číslo příslušného lékaře dle interního seznamu lékařů a sdělí výsledek lékaři.

E3 Vydávání výsledků přímo pacientům

Naše laboratoř výsledky vyšetření přímo pacientům v žádném případě nevydává, ani je neinformuje telefonicky.

E4 Typy nálezů a laboratorních zpráv

Kopie výsledků se uchovávají v papírové podobě, v identické verzi i v elektronické podobě. Jsou snadno dohledatelné a kdykoli dostupné ke čtení a tisku.

Hodnocení probíhá v systému Bethesda 2001 a hodnotí se tyto parametry:

1. kvalita stěru – uspokojivý, uspokojivý ale bez endocervikálních buněk, neuspokojivý ale zpracován, odmítnut ke zpracování s uvedením důvodu (nízká celularita, chybná identifikace pacienta, nadbytek krve nebo zánětu.
2. mikrobiální pozadí preparátu

Zdravotnické středisko Hvozd s.r.o. Cytologická laboratoř Komenského 358 Cvikov 471 54	Laboratorní příručka	Platné od: 1.12.2011
		Změna: 0
		Vydání č.: 2

3. jiné nenádorové změny / zánět, stav po ozáření, IUD, jiné – metaplazie, hyperkeratóza, parakeratoza, cytolýza, regenerace, reparace atd., nález žlázových buněk po hysterektomii, atrofie, jiné – endometriální buňky u žen nad 40let /
4. Závěr /NILM, ASC-US, ASC-H, LSIL, HSIL, HSIL-nelze vyloučit invazi, dlaždicobuněčný karcinom, AGC-NOS, AGC-NEO, ostatní maligní nádory, jiné/

Do komentáře laboratoře eventuelní doporučení cytologa dalšího postupu. A dále doporučení intervalu další kontroly.

E 5 Opakovaná a dodatečná vyšetření

Vzorky se skladují dle příslušného předpisu určenou dobu za takových podmínek, které zajišťují stabilitu vlastností vzorku a umožní opakovaná vyšetření. Na žádost zadavatele či jiné oprávněné osoby, lze provést tzv. „ druhé čtení“ preparátu, to znamená znovu mikroskopicky zhodnotit povahu buněčného materiálu ve vzorku a opětovně popsat nález / opakované vyšetření/.

V rámci interní kontroly se provádí:

1. rescreening 10 % náhodně vybraných negativních preparátů. Rescreening provádí jiný screener eventuelně lékař a na kopii žádanky toto označí razítkem RESCREENING a svoji jmenovkou s podpisem. V případě nesouhlasného nálezu je postupováno dle bodu E6
- 2.kontrolní vyšetření předchozích vzorků v těchto případech:
 - a) nález nyní negativní, minulý nález suspektní nebo nejasný
 - b) nález nyní suspektní nebo nejasný, minulý nález negativní
 - c) diskrepance cytologického a histologického nálezu

Pouze na žádost zadavatele či zákonem oprávněné osoby lze vzorek zapůjčit ke konzultačnímu či jinému, například z forezních důvodů, kontrolnímu vyšetření. O zapůjčení je proveden záznam v dokumentaci. Osoba pověřená vydáním vzorku uvede datum zapůjčení, uvede termín vrácení vzorku, komu je vzorek zapůjčen a tento zápis signuje svým podpisem. Osoba, která vzorek přebírá, též tento úkon podepisuje.

E6 Změny výsledků a nálezů

U všech změn nálezů nebo výsledků je proveden záznam včetně podpisu a razítka vedoucího lékaře nebo jeho zástupce.

Zdravotnické středisko Hvozd s.r.o. Cytologická laboratoř Komenského 358 Cvikov 471 54	Laboratorní příručka	Platné od: 1.12.2011
		Změna: 0
		Vydání č.: 2

Pokud je již výsledek zaslán zadavateli, je změna nálezu provedena na kopii žádanky a v elektronické dokumentaci. Je vystavena kopie původní žádanky a s opraveným nálezem a omluvným dopisem je zaslána zadavateli vyšetření. Je proveden záznam do Knihy diskrepancí.

Pokud nebyl výsledek ještě zaslán zadavateli, je změna nálezu provedena na originále i kopii žádanky a v elektronické dokumentaci. Je proveden záznam do Knihy diskrepancí.

E7 Intervaly od dodání vzorku k vydání výsledku

Naše laboratoř zpracovává a vydává výsledky běžných cytologických vyšetření obvykle do týdne od příjmu vzorku v laboratoři. Statimová vyšetření viz C3.

Maximální doba dodání výsledku činí 2 týdny od doby odebrání vzorku žadatelem. Žadatel je včas informován o případném prodloužení při provádění vyšetření.

E8 Konzultační činnost laboratoře

V laboratoři se konají pravidelné cytologicko patologické semináře, kterých se účastní patolog MUD. Marek Urbanec, vedoucí laboratoře a přítomné screenérky. Jsou diskutovány korelace cytologických a histologických nálezů. O seminářích jsou vedeny zápisy.

Vedoucí laboratoře vypracovává dle potřeby studijní materiály pro další vzdělávání screenérů.

Vedoucí laboratoře zajišťuje dle zájmu žadatelů přednáškové akce, konzultuje jednotlivé nálezy se žadateli a poskytuje informace o aktualitách týkajících se problematiky v dané oblasti.

E9 Způsob řešení stížností

Na činnost naší laboratoře lze podávat stížnost písemnou či ústní formou. Stížnost se může týkat způsobu zpracování vzorku, výsledku vyšetření, formální stránky nálezu, termínu dodání výsledku vyšetření, chování pracovníků laboratoře, či jiné skutečnosti. Každá takováto stížnost je řešena vedoucím laboratoře a o výsledku je stěžovatel do 30 ti dnů informován. Celá záležitost je zaznamenána vedoucím laboratoře, či jím určenou osobou do Evidence stížností. Zde je proveden zápis obsahující datum stížnosti, identifikaci stěžovatele, podstatu stížnosti, způsob jejího řešení, datum ukončení stížnosti.

E10 Vydávání potřeb laboratoří

Laboratoř poskytuje zadavatelům vyšetření bezplatně:

- a) materiál potřebný pro odběr vzorků – podložní skla, brushe, fixační spray
- b) formulář Žádanka/průvodka na vyhodnocení cerviko-vaginální cytologie
- c) transportní krabice na převoz vzorků
- d) zajišťuje svoz vzorků a výsledků vyšetření.

Zdravotnické středisko Hvozd s.r.o. Cytologická laboratoř Komenského 358 Cvikov 471 54	Laboratorní příručka	Platné od: 1.12.2011
		Změna: 0
		Vydání č.: 2

F Postanalytický proces

F1 Další sledování suspektních nálezů

Naše laboratoř provádí za pomoci počítačového programu v pravidelných intervalech v databázi kontrolu těch pacientek, u kterých nebyla provedena intervalová kontrola suspektního nálezu. Zadavatel je dotazován na výsledek event. histologie event. důvodu, proč nebyl u pacientky proveden kontrolní stěr.

Dále je prováděna vedoucím laboratoře pravidelná kontrola suspektních cytologických nálezů v kartotéce a vyřazovány nálezy, které nesplňují požadovaný interval kontrolního vyšetření.

Zadavatel je dotazován na výsledek event. histologie event. důvodu, proč nebyl u pacientky proveden kontrolní stěr.

V pravidelných intervalech je každý zadavatel obeslán seznamem těch pacientek, u kterých nebyla provedena intervalová kontrola a zadavatel je dotazován pro jaký důvod nebyla kontrola provedena. Tato kontrola slouží i mimo jiné zadavatelům ke zlepšení dispenzarizačního procesu u jejich klientek.

G Laboratorní vyšetření poskytovaná laboratoří včetně popisu položek

Vyšetření	Označení na žádance	Lokalizace odběru	Odběrový nástroj	Účel vyšetření
Onkologická cytologie ektocervixu	stěr ektocervix	povrch čípku děložního	dřevěná špátle ev. pevně utažená vatová štětka	zjištění přítomnosti nenádorových změn, prekanceróz a nádorových změn
Onkologická cytologie endocervixu	stěr endocervix	endocervikální kanál	speciální kartáček pro odběr z endocervixu	zjištění přítomnosti nenádorových změn, prekanceróz a nádorových změn

Součástí cytologických vyšetření je i popis mikrobiálního pozadí preparátu. Vyšetření nemusí zadavatel požadovat.

Zdravotnické středisko Hvozd s.r.o. Cytologická laboratoř Komenského 358 Cvikov 471 54	Laboratorní příručka	Platné od: 1.12.2011
		Změna: 0
		Vydání č.: 2

H Vzor žádanky na cytologické vyšetření

Pro naše zadavatele i ostatní zájemce předkládáme vzor, pro všechny laboratoře závazné žádanky.

Informace pro osoby stahující příručku, po jejím stažení přestává být řízenou dokumentací.

		Zdravotnické středisko Hvozd s.r.o. Cytologická laboratoř, Komenského 358, 471 54 Cvikov		Identifikační číslo vzorku:	
www.hvozd.com				Datum přijetí:	
ŽÁDANKA / PRŮVODKA NA VYHODNOCENÍ CERVIKO-VAGINÁLNÍ CYTOLOGIE					
Jméno:		PSČ:		POJIŠŤOVNA:	
IUD	VLIV GESTAGENŮ *)	HRT	LAKTACE	GRAV	RČ:
STAV PO KONIZACI		OZNAČ. SKLA		Komentář gynekologa:	
STAV PO HYSTEREKTOMII		Diagn.: Z 12.4		Jiná dg.:	
PRÍTOMNOST GENIT. KONDYLOMAT		Datum odběru:			
OČKOVÁNA PROTI HPV		ANO	NE	Rok aplikace 3. dávky:	Typ vakcíny: SILGARD CERVARIX
				Razítko odesílajícího lékaře	
STĚR 1. Uspokojivý 2. Uspokojivý, ale bez endoc. bb 3. Neuspokojivý, ale zpracován 4. Odmítnut ke zpracování		Nízká celularita Chybná identifikace pac. Nadbytek krve n. zánětu		Bez neopl. intraep. změn a malignity (ZÁVĚR 1) 1. Trichomonas 2. Candida 3. Bakteriální vaginóza 4. Döderlein 5. Koky 6. Aktinomykóza 7. Herpes simplex 8. Chlamydie 9. Smíšená flóra 10. Jiné	
KOMENTÁŘ LABORATOŘE		Jiné nenádorové změny Reaktivní buněčné změny způsobené: 1. zánětem 2. ozářením 3. IUD 4. jiné (metaplazie včetně nezralé m., hyperkeratóza, parakeratóza, cytolyza, regenerace, reparace, atd.) 5. Nález žlázových buněk po hysterektomii 6. Atrofie 7. Jiné (endometriální buňky u žen nad 40 let)		ZÁVĚR 1. Bez neopl. intraepit. změn a malignity 2. ASC-US 3. ASC-H (nelze vyloučit HSIL) 4. LSIL (včetně HPV) 5. HSIL 6. HSIL - nelze vyloučit invazi 7. Dlaždicobuněčný karcinom 8. Atypie žlázových buněk (nespecifik.) 9. Atypie žlázových buněk (spíše neoplast.) 10. Adenokarcinom in situ 11. Adenokarcinom invazivní 12. Ostatní maligní nádory 13. Jiné	
Vykázaný kód: 95 109					
Doporučuji kontrolu za:		týdnů	měsíců		
Datum:					
Hodnotil:		Uvolnil:			
		50 322 001		cytologická laboratoř Zdravotnické středisko <i>Hvozd</i> s.r.o. 471 54 CVIKOV, Komenského 358 IČO: 27185451 tel./fax: 487 751 436-7	

*) čisté gestageny AK, IUD s gestagenem

Hodící se zakroužkuje, v případě nezaškrtnutí je považována odpověď jako NE